

3. ข้อมูลงบประมาณการเงิน

ตารางที่ 11 ตารางการจัดสรรเงินงบประมาณวิทยาลัยสารพัดช่างธนบุรีประจำปีงบประมาณ 2553

ประเภทรายจ่าย	งบประมาณที่ได้รับ		รายจ่ายจริง		
	งปม.	เงินอุดหนุนขั้นพื้นฐาน	งปม.	เงินอุดหนุน	
				พื้นฐาน	ปวช.
1. เงินเดือน	13,787,549.33	-	13,787,549.33	-	-
2. ค่าจ้างประจำ	1,697,150	-	1,697,150	-	-
3. เงินประจำตำแหน่ง	1,196,206.67	-	1,196,206.67	-	-
4. เงินวิทยฐานะ	1,092,000	-	1,092,000	-	-
5. พนักงานราชการ	278,520	-	278,520	-	-
6. ครูจ้างสอน	-	-	-	-	-
7. ค่าจ้างชั่วคราว	-	-	-	-	-
8. ค่าตอบแทน	9,952,400	4,100,000	4,008,315	-	-
9. ค่าใช้สอย		650,000	649,841.88	-	-
10. ค่าวัสดุ		5,202,400	4,488,057.14	-	-
11. ค่าสาธารณูปโภค	658,000	-	1,463,469.87	-	-
12. ค่าครุภัณฑ์	11,760,000	-	-	-	-
13. ค่าที่ดินและสิ่งก่อสร้าง	-	-	-	-	-
14. เงินอุดหนุน (สิ่งประดิษฐ์ค้นคว้าใหม่)	60,000	-	59,627.50	-	-
15. งบดำเนินการ ปวช.	30,400	-	30,399.18	-	-
งบดำเนินการ ปวส. เทียบโอน	75,800	-	75,738.09	-	-
16. เงินประกันสังคม ครูจ้างสอน	-	-	-	-	-
17. รายจ่ายอื่นๆ	-	-	-	-	-
18. โครงการต่าง ๆ	675,000	-	675,000	-	-
รวม	41,263,026	-	29,501,874.66	-	-

ตารางที่ 12 ตารางเปรียบเทียบเงินงบประมาณที่ได้รับปีงบประมาณ 2549- 2553

หมวดเงิน	ปี 2549	ปี 2550	ปี 2551	ปี 2552	ปี 2553
เงินเดือน	14,396,600	15,739,654	16,747,185	14,420,494.90	13,787,549.33
เงินเดือนพนักงานราชการ	-	133,920	139,800	272,760	278,520
เงินวิทยฐานะ	-		1,495,200	1,759,867.74	1,092,000
เงินประจำตำแหน่ง	201,600	808,424	1,041,600	548,980.65	1,196,206.67
ค่าจ้างประจำ	1794,759	1,889,927	2,032,619	1,633,680	1,697,150
ค่าตอบแทน	3,603,120	3,071,610	3,000,000	4,000,000	4,100,000
ค่าใช้สอย	1,152,680	704,210	1,480,400	600,000	650,000
ค่าวัสดุ	3,348,600	2,474,500	3,395,300	4,747,199.01	5,202,400
ค่าสาธารณูปโภค	800,000	1,393,680	658,000	658,000	658,000
ค่าครุภัณฑ์	-	581,500	600,000	1,514,000	11,760,000
ค่าที่ดินและสิ่งปลูกสร้าง	-	400,000	-	484,000	-
เงินอุดหนุน(สิ่งประดิษฐ์)	60,000	90,000	60,000	60,000	60,000
เงินอุดหนุน(ปวช.)	241,280	190,200	105,300	41,600	-
งบดำเนินงาน ปวช.	-	54,000	31,000	-	30,400
ปวส. เทียบโอน	-	-	100,000	94,800	75,800
รายจ่ายอื่น ๆ (โครงการต่าง ๆ)	119,000	-	778,500	764,700	675,000
รวม	25,717,639	27,531,625	31,664,904	33,198,403.09	41,263,026

ตารางที่ 13 ตารางเปรียบเทียบผลการใช้เงินงบประมาณ ปีงบประมาณ 2549 – 2553

หมวดเงิน	ปี 2549	ปี 2550	ปี 2551	ปี 2552	ปี 2553
เงินเดือน	14,308,776.97	15,224,713	15,530,749.68	14,420,494.90	13,787,549.33
เงินเดือนพนักงานราชการ	2,032	128,016	133,540	229,806.78	278,520
เงินวิทยฐานะ	-	2,671,174.19	1,480,500	1,759,867.74	1,092,000
เงินประจำตำแหน่ง	734,931.19	497,894.32	1,109,064.65	548,980.65	1,196,206.67
ค่าจ้างประจำ	1,718,115.60	1,864,090.40	1,694,615.48	1,633,680	1,697,150
ค่าตอบแทน	2,581,664.29	2,892,916	2,727,793.10	4,080,763	4,008,315
ค่าใช้สอย	253,308.40	552,420.40	1,253,749.92	577,180.73	649,841.88
ค่าวัสดุ	4,234,075.98	4,794,530.79	4,047,997.28	4,471,262.56	4,488,057.14
ค่าสาธารณูปโภค	1,091,759.89	1,228,232.81	992,957.54	875,992.72	1,463,469.87
ค่าครุภัณฑ์	-	508,620	594,600	1,509,150	-
ค่าที่ดินและสิ่งปลูกสร้าง	-	391,230.52	-	483,351	-
เงินอุดหนุน(สิ่งประดิษฐ์)	59,887.90	90,000	30,000	60,000	59,627.50
เงินอุดหนุน(ปวช.)	250,404.90	181,900	323,500	1,521,722.05	-
งบดำเนินงาน ปวช.	128,255.19	112,100	50,380	41,584.45	30,399.18
ปวส. เทียบโอน	-	100,800	409,233.01	94,797.89	75,738.09
รายจ่ายอื่น ๆ (โครงการต่าง ๆ)	-	212,600	778,413.50	764,697.30	675,000
รวม	25,363,212.31	31,451,238.43	31,157,094.16	33,073,331.77	29,501,874.66

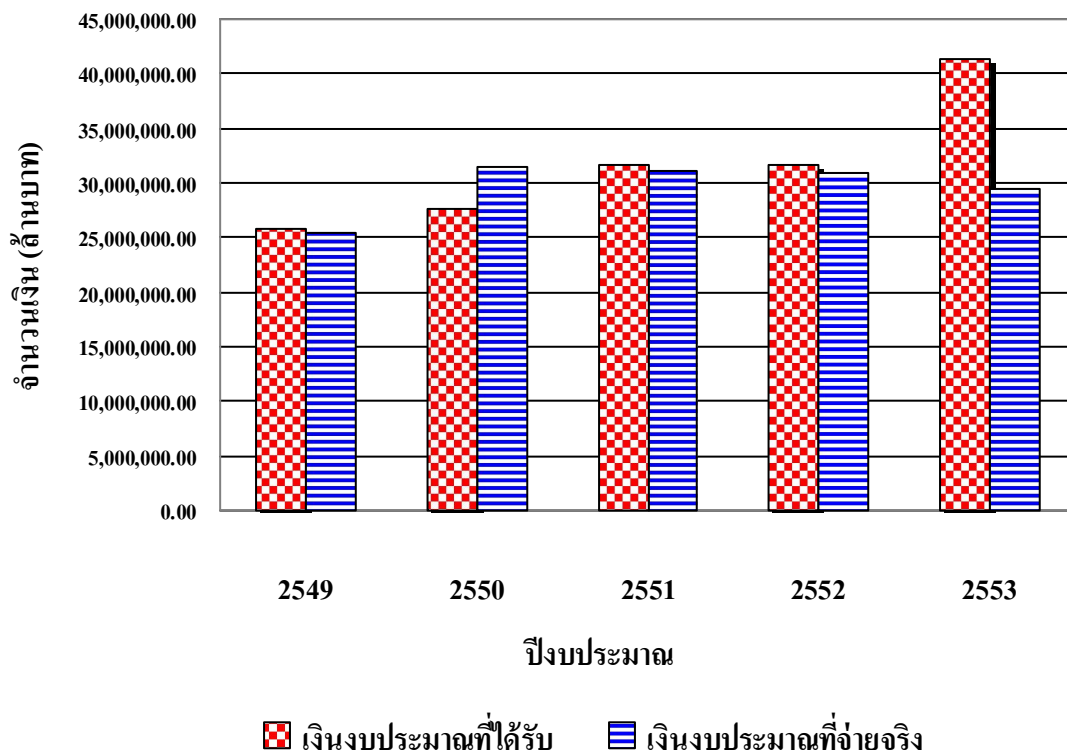

แผนภูมิที่ 4 แผนภูมิแท่งเปรียบเทียบ เงินงบประมาณที่ได้รับและเงินงบประมาณที่จ่ายจริง
ปีงบประมาณ 2549 - 2553

ตารางที่ 14 ตารางเปรียบเทียบแสดงประมาณการเงินบำรุงการศึกษาที่จะใช้จ่าย ในปีงบประมาณ 2549 – 2553

ประเภทเงิน	ปี 2549	ปี 2550	ปี 2551	ปี 2552	ปี 2553
ค่าจ้างชั่วคราว	739,191	900,000	2,000,000	1,200,000	1,500,000
ครูจ้างสอน	-	183,120	200,000	250,000	200,000
เงินประกันสังคม	-	80,000	-	-	-
ค่าตอบแทน	50,000	300,000	500,000	600,000	1,000,000
ค่าใช้สอย	600,000	600,000	1,000,000	1,000,000	500,000
ค่าวัสดุ	500,000	700,000	600,000	700,000	500,000
ค่าสาธารณูปโภค	400,000	400,000	800,000	500,000	800,000
ค่าครุภัณฑ์	111,000	184,500	1,100,000	42,000	400,000
ค่าที่ดินและสิ่งปลูกสร้าง	-	-	-	-	-
รายจ่ายอื่น ๆ	476,840.86	489,535.07	-	-	-
เงินอุดหนุน	400,000	200,000	419,958.82	200,000	400,000
เงินสำรองฉุกเฉิน	-	-	1,245,000	876,768.17	762,669.91
โครงการพัฒนาบุคลากร (ต่างประเทศ)	-	-	500,000	-	-
รวม	3,277,031.86	4,037,155.07	8,364,958.82	5,368,786.17	6,062,669.91

ตารางที่ 15 เงินบำรุงการศึกษาที่ได้รับปีงบประมาณ 2553 (1 ตุลาคม 2552 - 30 กันยายน 2553)

ประเภทเงิน	จำนวนเงิน (บาท)
ค่าบำรุงการศึกษา	2,168,568.86
ค่าขายผลิตผล	8,054.09
รวม	2,176,622.95

ตารางที่ 16 ผลการใช้เงินบำรุงการศึกษาปีงบประมาณ 2553 (1 ตุลาคม 2552 - 30 กันยายน 2553)

ประเภทเงิน	จำนวนเงิน (บาท)
ค่าจ้างชั่วคราว	1,146,672.80
ค่าตอบแทน	398,260
ค่าใช้สอย	139,813.68
ค่าสาธารณูปโภค	9,746.71
ค่าวัสดุ	-
ค่าครุภัณฑ์	160,403
เงินอุดหนุน	-
ค่าที่ดินและสิ่งก่อสร้าง	-
รายจ่ายอื่น ๆ	-
รวม	1,854,896.91

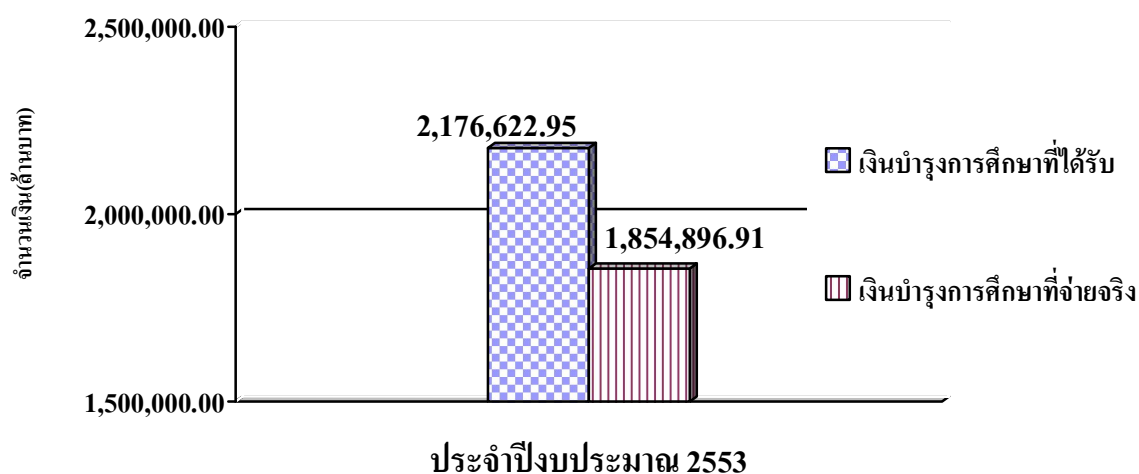

แผนภูมิที่ 5 แผนภูมิแท่งเปรียบเทียบการใช้เงินบำรุงการศึกษาปีงบประมาณ 2553

ตารางที่ 17 ตารางเปรียบเทียบแสดงการใช้เงินบำรุงการศึกษา ปีงบประมาณ 2549 – 2553

ประเภทเงิน	ปี 2549	ปี 2550	ปี 2551	ปี 2552	ปี 2553
ค่าจ้างชั่วคราว	808,247	778,036	987,100	1,113,028.77	1,146,672.80
ค่าตอบแทน	-	27,000	298,090	782,930.00	398,260
ค่าใช้สอย	157,825	38,557	735,813.86	63,018.45	139,813.68
ค่าวัสดุ	-	36,585	102,762.34	20,339.28	-
ค่าสาธารณูปโภค	478.29	-	76,110.12	6,652.65	9,746.71
ค่าครุภัณฑ์	-	72,540	1,059,207.48	60,920.00	160,403
ค่าที่ดินและสิ่งปลูกสร้าง	-	-	-	-	-
รายจ่ายอื่น ๆ	86,400	16,974	283,661.90	20,960.70	-
เงินอุดหนุน	-	-	54,696.93	835,516.51	-
รวม	1,052,950.29	969,692	3,597,442.63	2,903,366.36	1,854,896.91

ข้อมูลสถานศึกษา ปีการศึกษา 2553

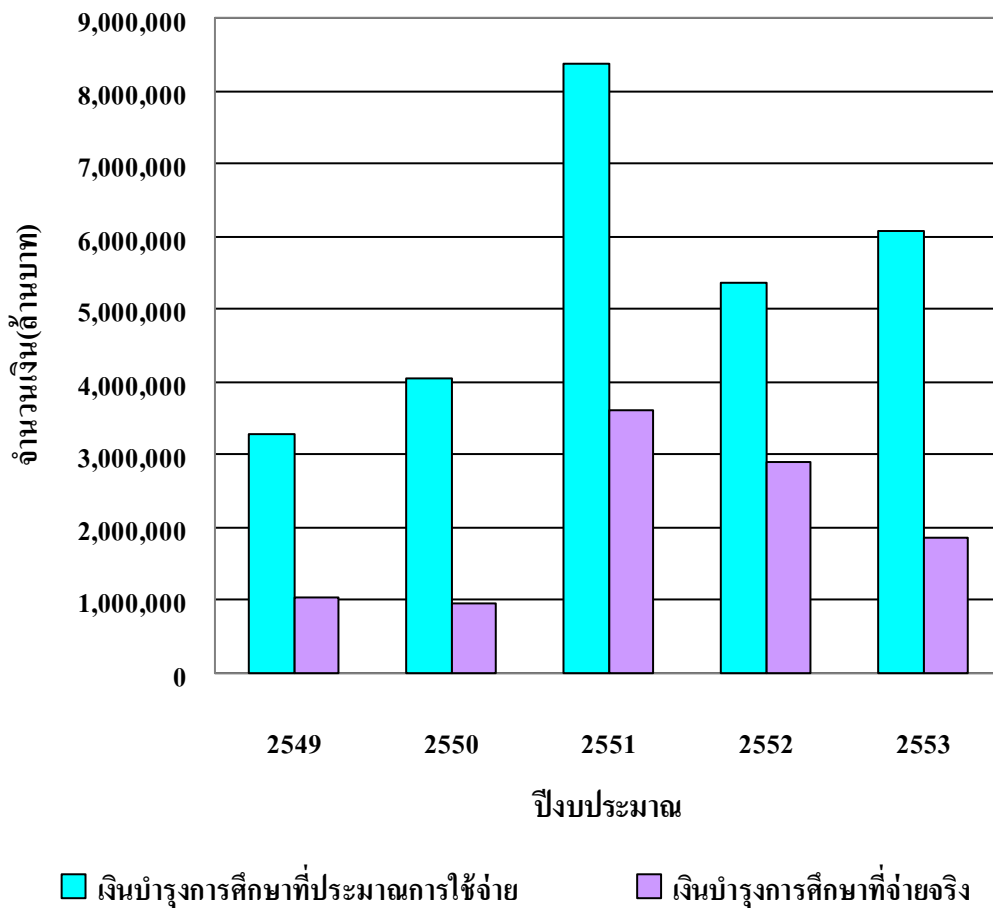

แผนภูมิที่ 6 แผนภูมิแท่งเปรียบเทียบเงินบำรุงการศึกษาที่ประมาณการใช้จ่าย และเงินบำรุงการศึกษาที่จ่ายจริงปีงบประมาณ 2549-2553